

Instructivo para bajar la Ficha Docente de Incentivos

Ingresar a la página de la coneau: www.coneau.gov.ar

Seleccionar FICHA DOCENTE CONEAU - INCENTIVOS y hacer doble clic para bajar la ficha

Seleccionar Ejecutar

Seleccionar en todas las pantallas: Siguiente

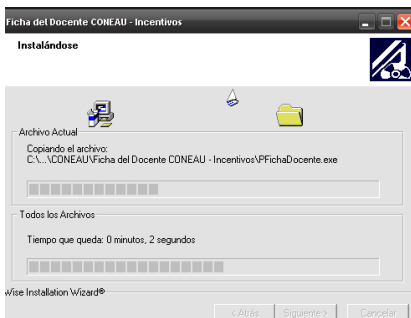
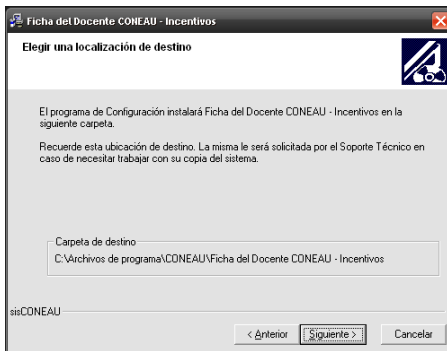
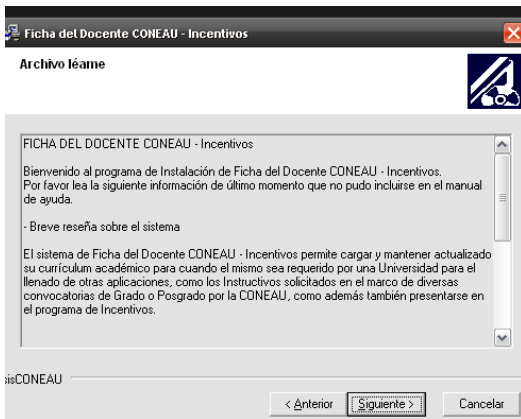
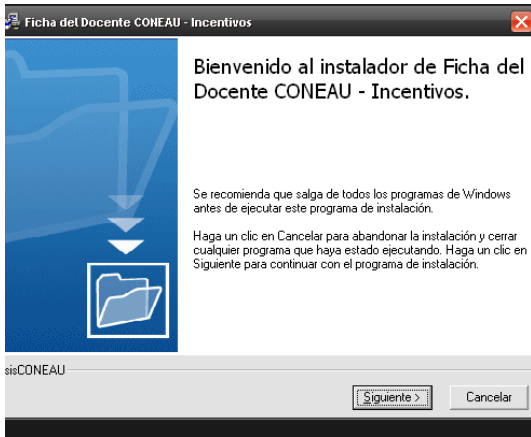

Seleccionar Finalizar

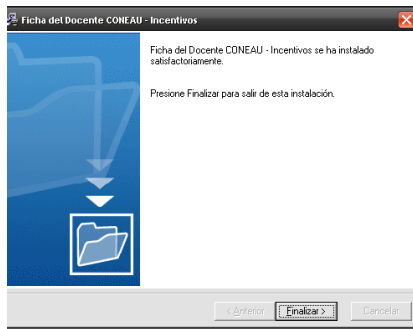

En el Escritorio se genera el acceso directo Ficha del Docente CONEAU – Incentivos
Hacer Doble Clic

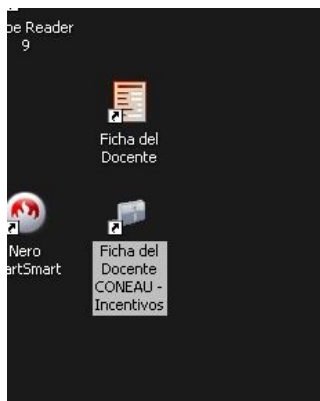

Seleccionar Continuar

Seleccionar Cerrar

Se carga la Ficha Docente CONEAU Incentivos

Cargar todos los datos solicitados

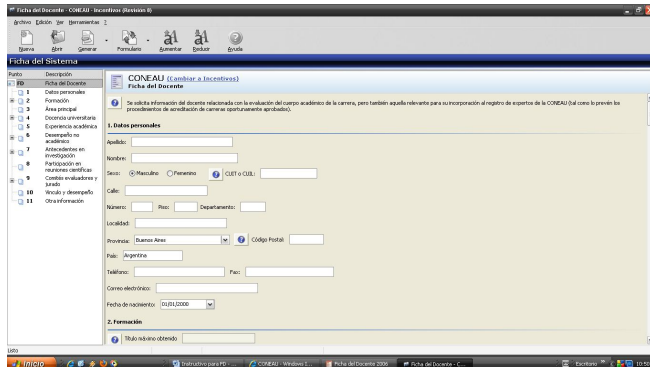

Seleccionar Generar y Guardar

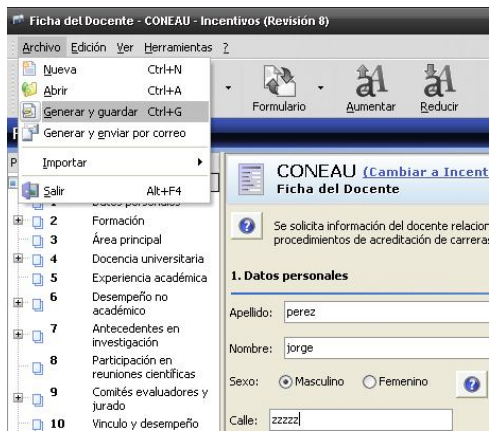

Ubicar el lugar donde se guardará el archivo y elegir un nombre para la ficha

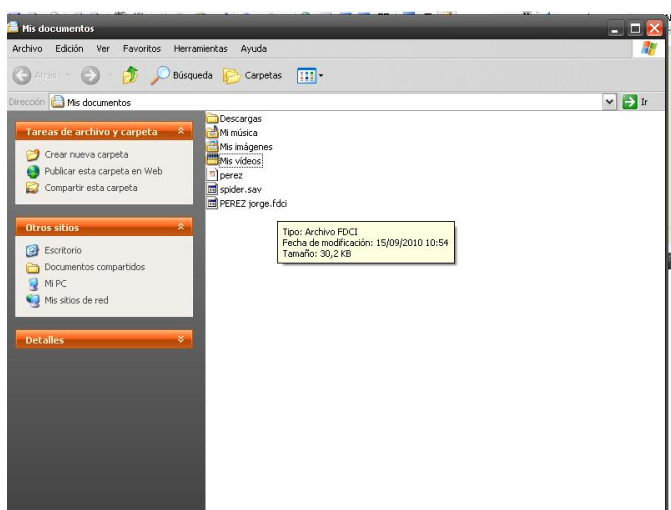
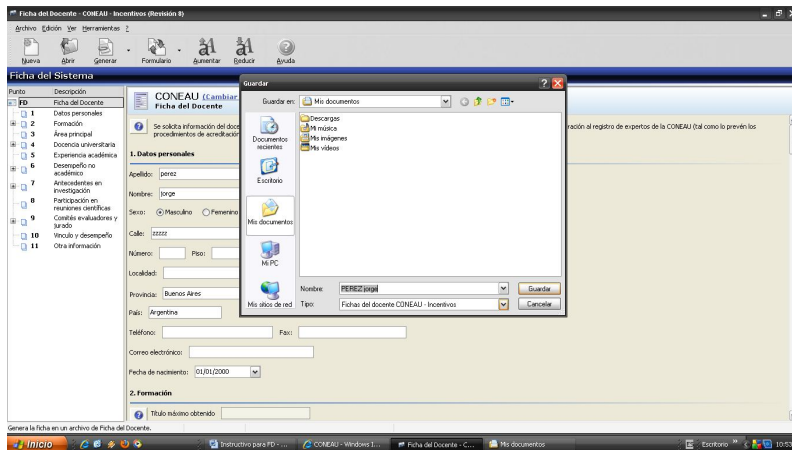

Para quienes tienen generada la ficha de incentivos con anterioridad:

En el menú Archivo, seleccionar Importar y Ficha Generada

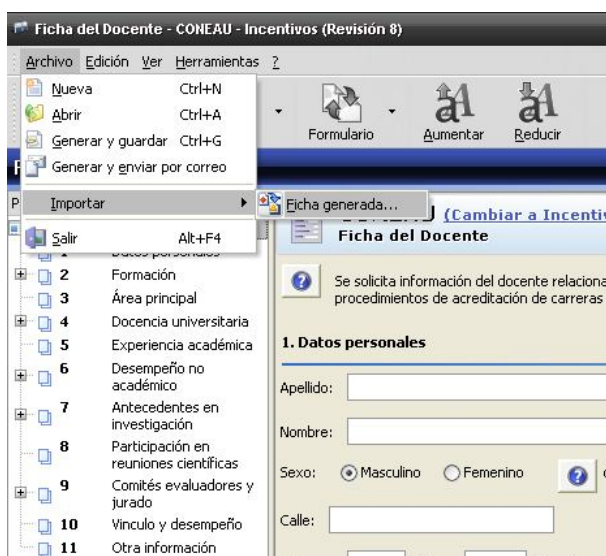

Cambiar la extensión en Tipo, por
 Seleccionar la ficha previamente almacenada para incentivos FDG

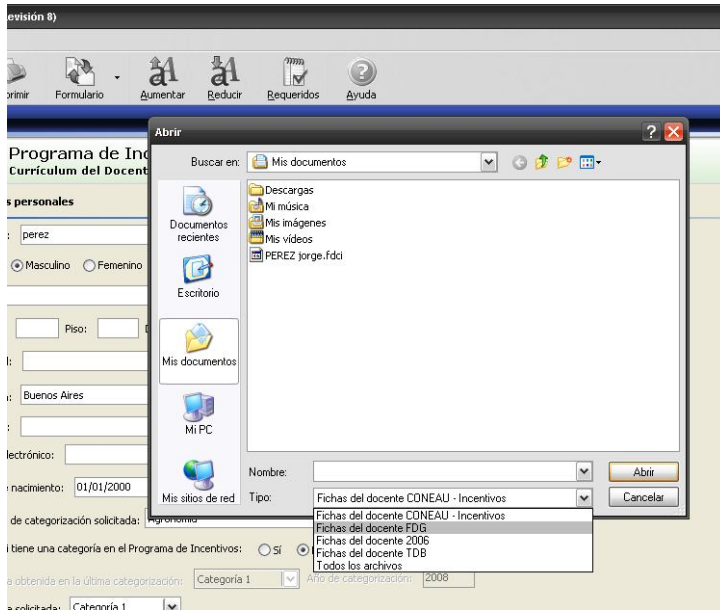

La conversión se inicia automáticamente

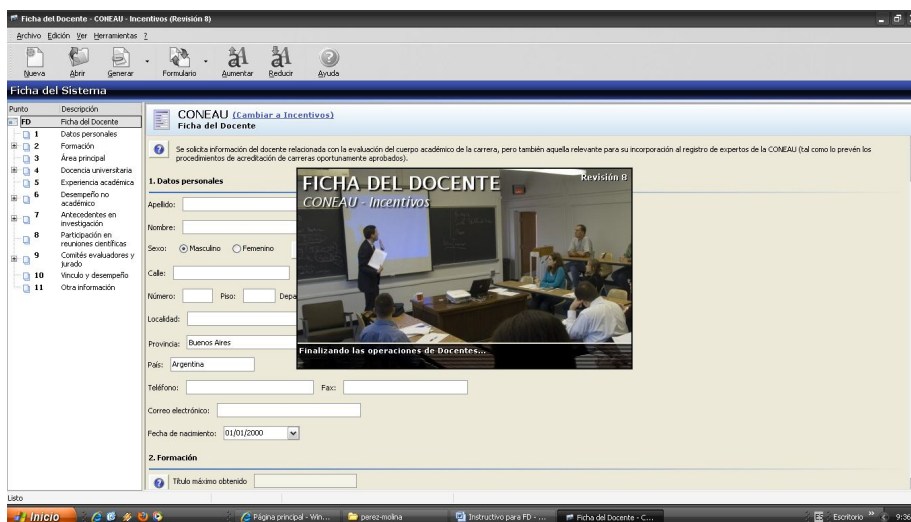

Seleccionar Cerrar

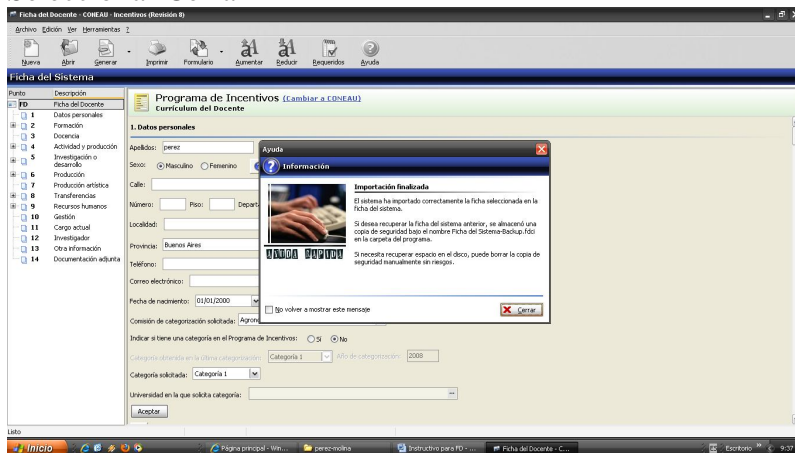

Se muestra la ficha generada, realizar las actualizaciones necesarias

- Apellidos: Nombres:
- Sexo: Masculino Femenino CUIB:
- Calle:
- Número: Piso: Departamento:
- Localidad: Código postal:
- Provincia:
- Teléfono:
- Correo electrónico:
- Fecha de nacimiento:
- Comisión de categorización solicitada:
- Indicar si tiene una categoría en el Programa de Incentivos: Sí No
- Categoría obtenida en la última categorización: Año de categorización:
- Categoría solicitada:
- Universidad en la que solicita categoría:

At the bottom of the form is an "Aceptar" button. The browser's taskbar at the bottom shows the Windows Start button, a taskbar with icons for "Inicio", "Página principal - Win...", "perez-molina", "Instructivo para FD - ...", and "Ficha del Docente - C...".